

Concours de projets pour le stade de football de la Tuilière

La Ville de Lausanne a organisé un concours d'architecture en procédure sélective pour la construction d'un stade de football de 12'000 places à la Tuilière. Il sera intégré dans un ensemble comprenant d'autres activités sportives (centre de football), des activités économiques et un lien direct avec le terminus de la future ligne de métro M3.

Le site de la Tuilière s'inscrit dans l'organisation générale du projet Métamorphose, qui est piloté par une cellule de Direction rattachée à la Direction des Travaux de la Ville.

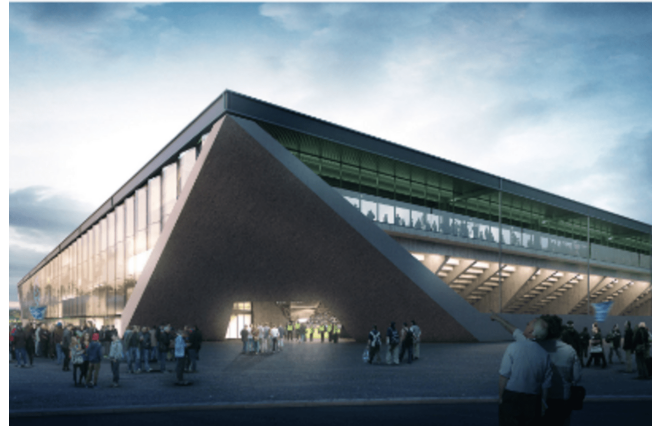

Lieu

Lausanne

Période: 2013 - 2014

Coûts de construction: 66 Mio. CHF

Constructeur

Ville de Lausanne

Architecte

mlzd et Sollberger Bögli Architekten, Biel-Bienne

Nos prestations

- Assistance du maître d'ouvrage pour l'organisation du concours

Specifications

- Surface de plancher: 10'400 m²
- volume: 43'000 m³
- Places assises: 12'000
- Places debout (autres événements): 20'000