

# Concours de projets pour le stade de football de la Tuilière

La Ville de Lausanne a organisé un concours d'architecture en procédure sélective pour la construction d'un stade de football de 12'000 places à la Tuilière. Il sera intégré dans un ensemble comprenant d'autres activités sportives (centre de football), des activités économiques et un lien direct avec le terminus de la future ligne de métro M3.

Le site de la Tuilière s'inscrit dans l'organisation générale du projet Métamorphose, qui est piloté par une cellule de Direction rattachée à la Direction des Travaux de la Ville.

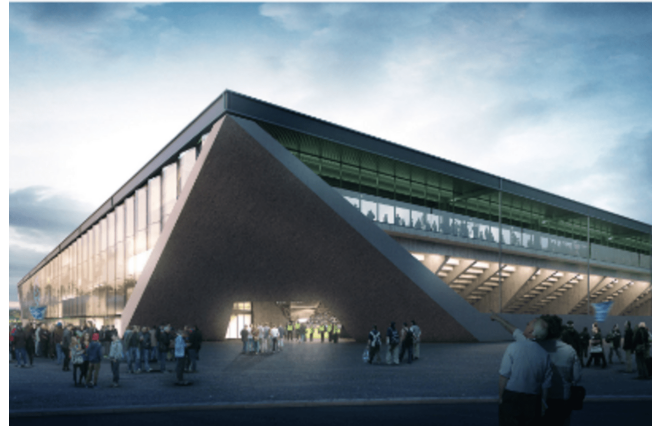

## Lieu

Lausanne

**Période:** 2013 - 2014

**Coûts de construction:** 66 Mio. CHF

## Constructeur

Ville de Lausanne

## Architecte

mlzd et Sollberger Bögli Architekten, Biel-Bienne

## Nos prestations

- Assistance du maître d'ouvrage pour l'organisation du concours

## Specifications

- Surface de plancher: 10'400 m<sup>2</sup>
- volume: 43'000 m<sup>3</sup>
- Places assises: 12'000
- Places debout (autres événements): 20'000