Coop Erweiterung VZ Schafisheim Infrastrukturanlagen

Im Rahmen des Gesamtprojektes Coop LoBOS Schafisheim ist die gesamte Infrastruktur erneuert worden. Besondere Herausforderung war die jederzeitige Sicherstellung des laufenden Betriebes. Dies erforderte eine detaillierte Planung der Bauabläufe und eine enge Koordination mit dem Betrieb. Erforderlich waren auch viele Provisorien, angepasst an die Bauphasen und zur Sicherstellung des stetigen Baufortschrittes.

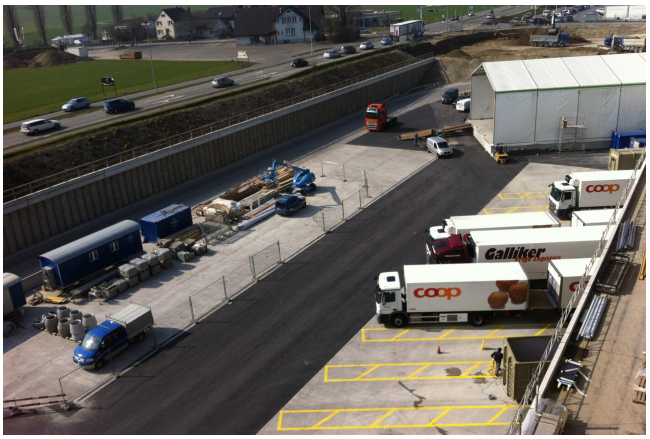

Lieu
Schafisheim

Période: 2010 - 2017

Constructeur
Coop Immobilien AG, Bern

Nos prestations
- Vorprojekt
- Bauprojekt
- Ausschreibung
- Ausführungsplanung
- Bauleitung

Specifications
- Schwarzbeläge: 28'000 m2
- Betonbeläge: 9'100 m2
- Stützmauern
- Betonpfahlwand: 320 m
- Neue Gleisanlagen: 1'575 m
- Erdarbeiten: 53'700 m3
- Ergänzung Entwässerung, neues Pumpwerk: 2 x 200 L/s
- Ergänzung Entwässerung, neue Kanäle: 1'250 m