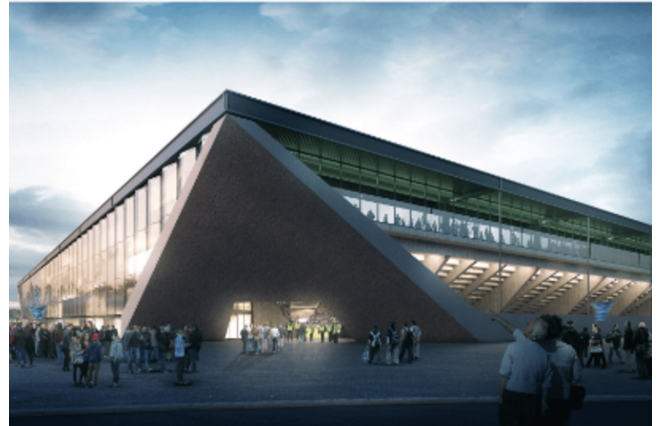

Projektwettbewerb für das Fussballstadion La Tuilière

Die Stadt Lausanne organisierte einen Architekturwettbewerb nach Auswahlverfahren für den Bau eines Fussballstadions mit 12'000 Sitzplätzen in La Tuilière. Das Stadion ist Teil eines Paketes, das andere sportliche Aktivitäten (Fußballzentrum), wirtschaftliche Aktivitäten und eine direkte Verbindung mit dem Endpunkt der zukünftigen M3-U-Bahn-Linie umfasst. Der Standort La Tuilière ist Teil der allgemeinen Organisation des Projekts Metamorphose, das von einem Managementteam geleitet wird, das der Betriebsabteilung der Stadt angegliedert ist.

**Ort**

Lausanne

Kunde

Ville de Lausanne

Zeitraum: 2013 - 2014**Bausumme:** 66 Mio. CHF**Bauherr**

Ville de Lausanne

Architekt

mlzd et Sollberger Bögli Architekten, Biel-Bienne

Erbrachte Leistungen

- Bauherrenunterstützung bei der Organisation des Wettbewerbs

Charakteristische Angaben

- Geschossfläche: 10'400 m²
- Gebäudevolumen: 43'000 m³
- Sitzplätze: 12'000
- Stehplätze (andere Veranstaltungen): 20'000