Kander Schlossweid - Mitholz

Hochwasser 2011

Starke Schneefälle mit anschliessendem Tauwetter und erneuten Niederschlägen haben am 10. Oktober 2011 entlang der Kander zu Überschwemmungen geführt. In der Schlossweid unterhalb Kandersteg haben die grossen Wassermengen und das mitgeführte Geschiebe zu einem seitlichen Ausbruch der Kander geführt, so dass der Lawinenschutztunnel, das Dorf Mitholz und Kandergrund durch die Kander überflutet wurden. Die Emch+Berger AG Bern durfte im Auftrag der Schwellenkorporation Kandergrund, des OIK I und des KAWA von der Ereignisanalyse über die Sofortmassnahmen bis zur Planung und Realisierung der Hochwasserschutzmassnahmen das Projekt über alle Phasen bearbeiten.

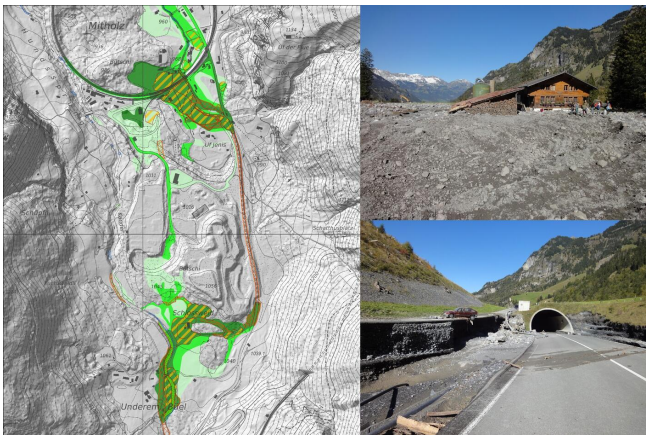

Ort
Kander Mitholz

Kunde
Schwellenkorporation Kandergrund

Zeitraum: 2011 - 2012

Ansprechpartner
Beat Brunner, +41 58 451 66 55

Bausumme: 3 Mio. CHF

Honorar: 0.5 Mio. CHF

Bauherr
Schwellenkorporation Kandergrund, OIK I Thun

Erbrachte Leistungen
- Ereignisdokumentation
- Sofortmassnahmen
- Ereignisanalyse
- Beschleunigter Wasserbauplan
- Ausführungsplanung
- Bauleitung

Charakteristische Angaben
- Projektlänge: 650 m
- Ufersicherung: 11'000 t
- Aushub und Wiedereinbau: 32'000 m3