SpenglerPark, Münchenstein

Gebäude A – Businesscenter 6. OG

Im SpenglerPark in Münchenstein ist ein Businesscenter mit Auditorium, Bürobereich und attraktiver Dachterrasse entstanden.

Zur Realisierung dieses Projekts wurden bestehende Gebäudeteile rück- oder umgebaut.

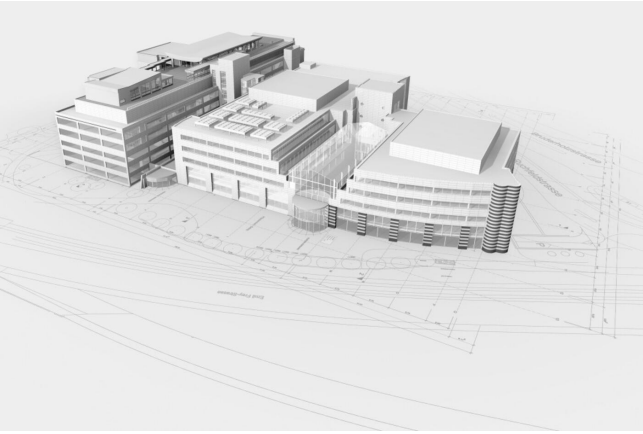

Ort
Münchenstein

Kunde
Credit Suisse, Anlagestiftung RES, 8045 Zürich

Zeitraum: 2011 - 2012

Bausumme: 18.5 Mio. CHF

Erbrachte Leistungen
- Generalplanung bis Bauprojekt
- Vorstudien
- Vor- und Bauprojekt
- Kostenermittlung
- GU-Submission