Cisco Systeme, Wallisellen

Mieterausbau auf zwei Geschossen nach Rückbau der bestehenden Mieterausbauten. Erstellung von 170 Arbeitsplätzen und IT- Forschungslabore mit Betonung auf Mobilität und Design.

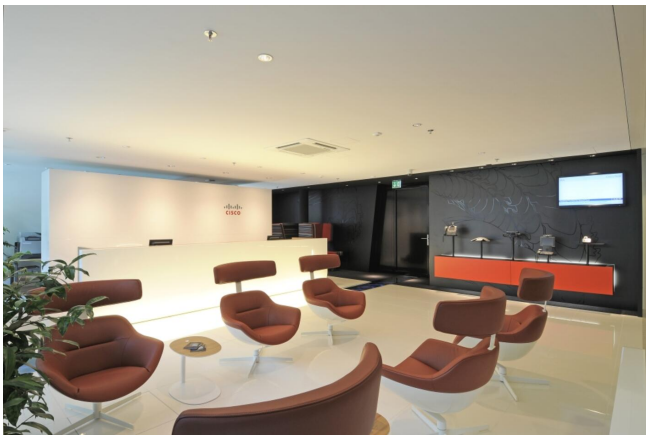

Kunde

Arcadis - AYH für Cisco System (Switzerland) GmbH

Zeitraum: 2008 - 2009

Erbrachte Leistungen

- Bauherrenvertretung
- Durchführung GU/TU Ausschreibung
- Überwachung und Steuerung des Totalunternehmers
- Steuerung und Koordination QS Team Bauherr
- Konzept und Projektoptimierungen
- Projektänderungs-und Nachtragswesen
- Kostencontrolling
- Planprüfungen
- Qualitätsprüfung auf der Baustelle
- Reporting Risiken, Qualität, Kosten, Termine
- Koordination Bau mit Nutzung und Betrieb
- Führung Bautreuhandkonto / Freigabe Zahlungen
- Überwachung Abnahmeprozess und Mängelerledigung

Charakteristische Angaben

- Bausumme: ca. 9.5 Mio. CHF